ТФК.11-02.700.031

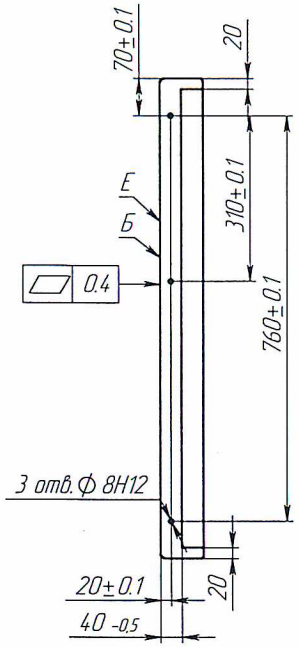


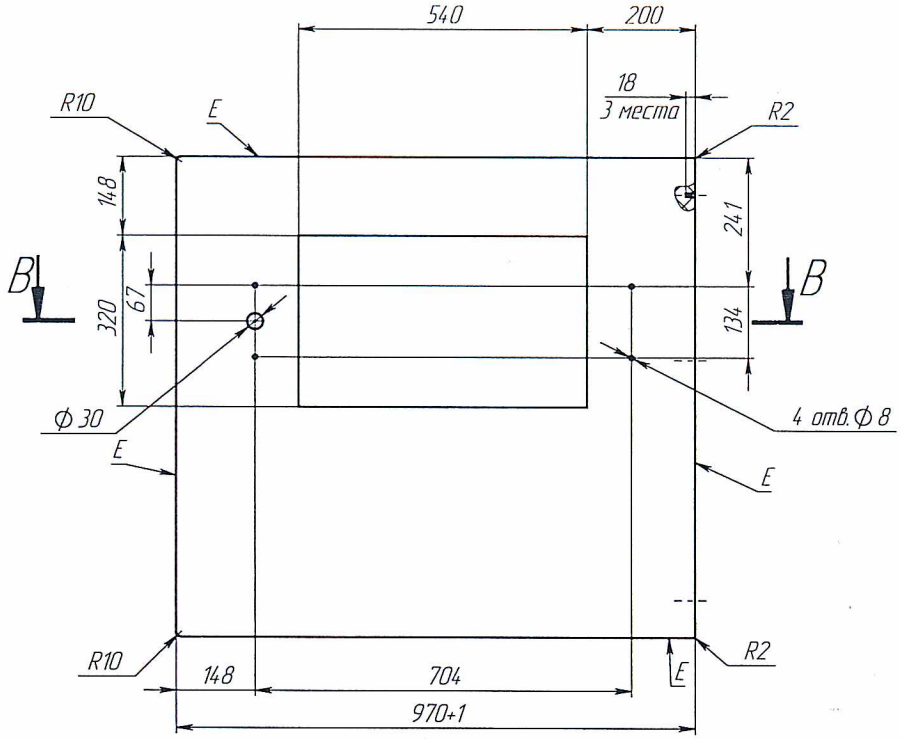


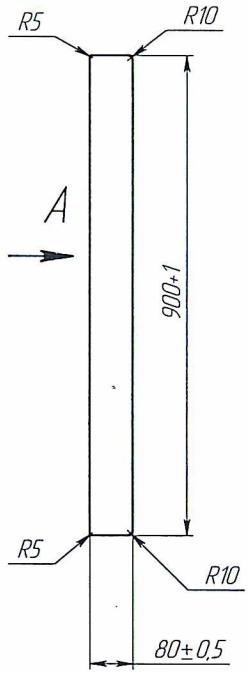


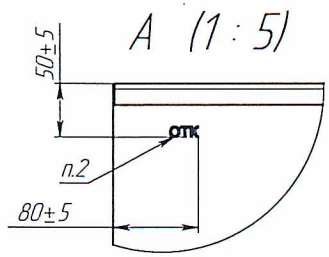


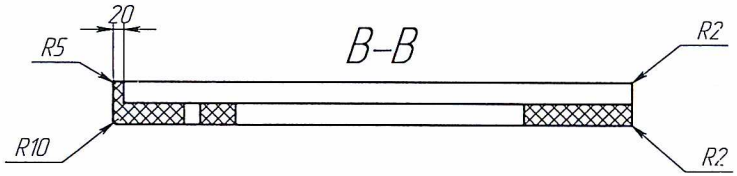


1. Столешница изготовлена из клееной древесины, влажность древесины не должна превышать более 12%.
2. Изделие клеймить. Высота шрифта клеймения Н=10мм. Шрифт – полужирный Arial. Номер в клейме указывает на производителя изделия.
3. Неуказанные предельные отклонения радиусов – -0,5мм, остальных размеров ±1мм.
4. Покрытие всех поверхностей – цветное масло OSMO, дополнительное покрытие лицевых поверхностей Е -масло с твердым воском OSMO TOPOIL бесцветное 3058, кроме отверстий под шканты. Цвет и шероховатость столешницы согласовать с заказчиком.
5. Цвет и шероховатость столешницы должны соответствовать образцу -эталону.
6. Обеспечить стыковку столешниц с помощью шкантов по поверхности Б с точностью 0.2мм.
7. На столешнице не допускаются вмятины, сколы и другие дефекты.
8. Столешницу комплектовать шкантами-3шт. (шканты прилагаются отдельно).

| | | | | | | |
|---|---|---|---|---|---|---|
| Изм. | Лист | № докум. | Подп. | Дата | ТФК.11-02.700.031 | |
| Разраб. | | | | | Столешница левая 970мм для МПХ | Лит. / Масса 16.87 / Масштаб 1:10 |
| Пров. | | | | | | Лист / Листов 1 |
| Т. контр. | | | | | Пиломатериал 1-Бук ГОСТ 2695-83 | АТЕСИ |
| Н. контр. | | | | | | |
| Утв. | | | | | | |

Перв. примен. | Справ. № | Подп. и дата | Инв. № дубл. | Взам. инв. № | Подп. и дата | Инв. № подл. 53-104